Moduł rozproszonego regionalnego monitorowania jakości powietrza w województwie opolskim

W ramach projektu LIFE na terenie województwa opolskiego powstał moduł monitoringu jakości powietrza obejmujący łącznie 71 urządzeń pomiarowych.

Dzięki utworzonemu systemowi w Prudniku zainstalowany został czujnik jakości powietrza monitorujący poziomy pyłów PM2,5, PM10, temperaturę, wilgotność i ciśnienie powietrza.
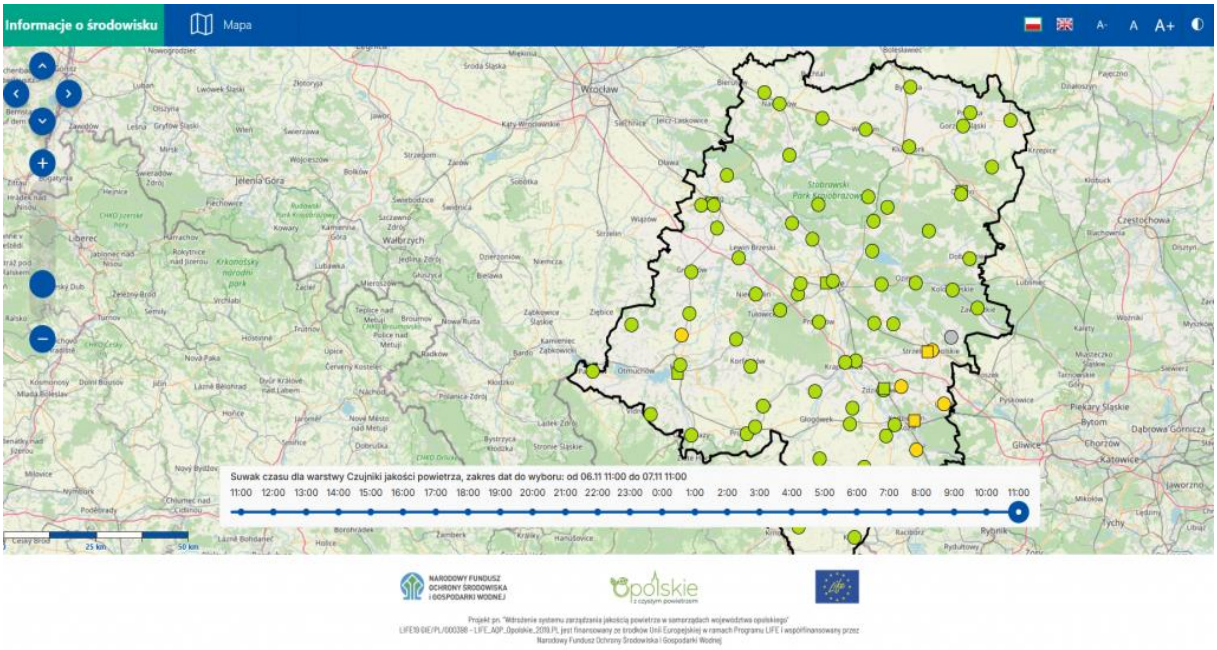
Zachęcamy wszystkich mieszkańców do bieżącego śledzenia stanu powietrza w Prudniku na stronie:
https://ios.life.opolskie.pl/